ANEJO 9. AGLOMERACIONES URBANAS (DIRECTIVA 91/271)

Plan Hidrológico de Tenerife 3

ESTUDIO AMBIENTAL ESTRATÉGICO

MEMORIA

ANEJOS

1. Planos
2. Relación con otros planes
3. Fichas de Evaluación Ambiental detallada
4. Fichas de Caracterización Ambiental de las ARPSIS
5. Ley 4/2010, de 4 de junio, del Catálogo Canario de Especies Protegidas

MEMORIA DEL PROYECTO DE PLAN

MEMORIA

ANEJOS

1. Planos
2. Programa de Medidas
3. Fichero de Masas de Agua
    1. Masas de Agua Superficiales Costeras
    2. Caracterización Adicional de las Masas de Agua Subterránea
4. Inventario de Captaciones de Aguas Subterráneas y de Comunidades y Entidades de Gestión del Agua
5. Fichero de Exenciones al Cumplimiento de Objetivos. Resumen de Medidas Vinculantes
6. Modelo de Hidrología de Superficie
7. Modelo de Flujo Subterráneo
8. Actualización del Plan Hidrológico
9. Documento de Participación Pública y Consultas

NORMATIVA DEL PROYECTO DE PLAN

NORMAS

ANEJOS

1. Fichero de Ámbitos para la Implantación de Infraestructuras Hidráulicas
2. Fichero de Sistemas Territoriales de Infraestructuras Hidráulicas
    1. Sistemas Territoriales de Infraestructuras para el suministro de Agua de Mar Desalada
    2. Sistemas Territoriales de Infraestructuras para el suministro de Agua Salobre Desalinizada
    3. Sistemas Territoriales de Infraestructuras para el suministro de Agua Regenerada
    4. Sistemas Territoriales de Infraestructuras de Abastecimiento
    5. Sistemas Territoriales de Infraestructuras de Saneamiento
    6. Sistemas Territoriales de Infraestructuras para el suministro de Agua para Riego
    7. Sistemas Territoriales de Infraestructuras para la Producción Hidroeléctrica
    8. Catálogo de Infraestructuras Hidráulicas
3. Red Básica de Transporte del Agua
4. Listado de Registros de Riesgo
5. Listado de Zonas Susceptibles de Riesgo Hidráulico
6. Criterios Adicionales para la Identificación de Infraestructuras Esenciales-Estratégicas
7. Zonificación Hidrogeológica
8. Unidades de Demanda
9. Aglomeraciones Urbanas (Directiva 91/271)
10. Delimitación de las Masas de Agua Superficiales y Subterráneas
11. Condiciones de Referencia, Límites de Cambio de Clase, y Normas de Calidad Ambiental para la Evaluación del Estado de las Masas de Agua

NORMATIVA

ANEJO 9. AGLOMERACIONES URBANAS (DIRECTIVA 91/271)

1. Catálogo

2. Plano

CATÁLOGO DE AGLOMERACIONES URBANAS DE MÁS DE 2.000 he (DIRECTIVA 91/271/CEE. Q2021)

Identificador	Código	Denominación	Carga contaminante generada (he)	% Carga regicoda en sistemas colectores	% Carga dirigida a IAS	Medidas
1	ES5380100130101	**Buenavista del Norte**	2.816	95	5	ES124_1_14-016-1-15 - Incremento de la cobertura de la red de alcantarillado y segregación de la Red de pluviales en el término municipal de Buenavista del Norte según Diagnóstico y propuestas de actuación en materia de saneamiento 2017 (DPS) ES124_2_14-040-1-15 - Mejora, rehabilitación y puesta en funcionamiento de estaciones de depuración y bombeo municipales, acondicionamiento de la red de saneamiento y otras infraestructuras de la Avenida de la Constitución ES124_2_15-045-1-00A - Colectores, estaciones de bombeo y conducciones de impulsión de la aglomeración urbana de Isla Baja ES124_2_15-046-1-15A - Estación Depuradora de Aguas Residuales (EDAR) Comarcal de Isla Baja ES124_3_15-126-01-15 - Rehabilitación y puesta en funcionamiento de EDAR-SDN de Buenavista ES124_3_15-120-01-15 - Estación Depuradora de aguas residuales El Tejar ES124_3_15-124-01-15 - Estación Depuradora de Aguas Residuales ámbito Campo de Golf
2	ES5380150130102	**Garachico - La Caleta**	5.145	80	20	ES124_1_14-019-1-17 - Incremento de la cobertura de la red de alcantarillado y segregación de la Red de pluviales en el término municipal de Garachico según Diagnóstico y propuestas de actuación en materia de saneamiento 2017 (DPS) ES124_2_14-042-1-17 - Ampliación y acondicionamiento de la red de saneamiento de la Caleta de Interián y Casco de Garachico ES124_2_15-045-1-00A - Colectores, estaciones de bombeo y conducciones de impulsión de la aglomeración urbana de Isla Baja ES124_2_15-046-1-15A - Estación Depuradora de Aguas Residuales (EDAR) Comarcal de Isla Baja ES124_2_15-098-1-00 - Sistema de depuración de Isla Baja (Fase I). Remodelación de la ETAR de Garachico, bombeo costero y remodelación de la ETAR de Los Silos ES124_3_15-128-01-17 - EDAR Las Cruces

3	ES5380420130103	**Los Silos**	4.547	94	6	ES124_1_14-018-1-16 - Incremento de la cobertura de la red de alcantarillado y segregación de la Red de pluviales en el término municipal de Los Silos según Diagnóstico y propuestas de actuación en materia de saneamiento 2017 (DPS) ES124_2_14-061-1-16 - Ampliación de la red de saneamiento en San Bernardo y Aregume ES124_2_15-045-1-00A - Colectores, estaciones de bombeo y conducciones de impulsión de la aglomeración urbana de Isla Baja ES124_2_15-098-1-00 - Sistema de depuración de Isla Baja (Fase I). Remodelación de la ETAR de Garachico, bombeo costero y remodelación de la ETAR de Los Silos ES124_3_15-123-01-15 - Estación Depuradora de Aguas Residuales Las Canteras ES124_3_15-125-01-16 - Estación Depuradora de Aguas Residuales El Polvillo ES124_2_15-046-1-15A - Estación Depuradora de Aguas Residuales (EDAR) Comarcal de Isla Baja
4	ES5380310130204	**Icod Alto**	8.246	0	100	ES124_1_14-026-2-22 - Incremento de la cobertura de la red de alcantarillado y segregación de la Red de pluviales en el término municipal de Los Realejos según Diagnóstico y propuestas de actuación en materia de saneamiento 2017 (DPS) ES124_1_15-003-2-22 - Colectores de gravedad Icod El Alto ES124_3_15-127-23-00 - Colectores del Valle de La Orotava (Fase III) ES124_2_15-052-2-23A - Ampliación de La Estación Depuradora de Aguas Residuales (EDAR) Comarcal del Valle de La Orotava
5	ES5380220130205	**Icod de Los Vinos**	2.617	0	100	ES124_1_14-023-1-19 - Incremento de la cobertura de la red de alcantarillado y segregación de la Red de pluviales en el término municipal de Icod de Los Vinos según Diagnóstico y propuestas de actuación en materia de saneamiento 2017 (DPS) ES124_1_15-005-1-19 - Colectores de Icod de Los Vinos - La Centinela ES124_2_14-047-1-19 - Colectores principales de saneamiento y abastecimiento desde la zona de La Candelaria hasta la futura EBAR nº4-Icod Este ES124_1_15-006-1-19 - Emisario terrestre y submarino de Buen Paso ES124_1_15-004-1-19 - Estación Depuradora de Aguas Residuales (EDAR) de Buen Paso

6	ES5380220130206	**La Centinela**	2.854	0	100	ES124_1_14-023-1-19 - Incremento de la cobertura de la red de alcantarillado y segregación de la Red de pluviales en el término municipal de Icod de Los Vinos según Diagnóstico y propuestas de actuación en materia de saneamiento 2017 (DPS) ES124_1_15-005-1-19 - Colectores de Icod de Los Vinos - La Centinela ES124_1_15-004-1-19 - Estación Depuradora de Aguas Residuales (EDAR) de Buen Paso ES124_1_15-006-1-19 - Emisario terrestre y submarino de Buen Paso
7	ES5380180130207	**La Guancha**	2.690	0	100	ES124_1_14-024-1-20 - Incremento de la cobertura de la red de alcantarillado y segregación de la Red de pluviales en el término municipal de La Guancha según Diagnóstico y propuestas de actuación en materia de saneamiento 2017 (DPS) ES124_2_14-044-1-20 - Red de saneamiento interior en el casco urbano de La Guancha ES124_1_15-008-1-20 - Estación Depuradora de Aguas Residuales (EDAR) de La Guancha - San Juan de la Rambla
8	ES5380280130308	**Valle de La Orotava**	116.114	35	64	ES124_1_14-026-2-22 - Incremento de la cobertura de la red de alcantarillado y segregación de la Red de pluviales en el término municipal de Los Realejos según Diagnóstico y propuestas de actuación en materia de saneamiento 2017 (DPS) ES124_1_14-027-2-23 - Incremento de la cobertura de la red de alcantarillado y segregación de la Red de pluviales en el término municipal del Puerto de La Cruz según Diagnóstico y propuestas de actuación en materia de saneamiento 2017 (DPS) ES124_1_14-028-23-00 - Incremento de la cobertura de la red de alcantarillado y segregación de la Red de pluviales en el término municipal de La Orotava según Diagnóstico y propuestas de actuación en materia de saneamiento 2017 (DPS) ES124_1_15-010-23-00 - Colectores del Valle de La Orotava (Fase II) ES124_2_14-050-23-00 - Saneamiento de La Florida Baja e intervenciones en fosas sépticas en La Orotava ES124_2_14-051-2-23 - Adecuación y ampliación del saneamiento en el casco y otros puntos del Puerto de la Cruz ES124_2_14-052-2-22 - Saneamiento de la calle Reyes Católicos y otros puntos del municipio de Los Realejos ES124_3_15-127-23-00 - Colectores del Valle de La Orotava (Fase III) ES124_2_15-052-2-23A - Ampliación de La Estación Depuradora de Aguas Residuales (EDAR) Comarcal del Valle de La Orotava

9	ES5380390130309	**Cuesta de La Villa**	2.158	0	100	ES124_1_14-029-3-25 - Incremento de la cobertura de la red de alcantarillado y segregación de la Red de pluviales en el término municipal de Santa Úrsula según Diagnóstico y propuestas de actuación en materia de saneamiento 2017 (DPS) ES124_1_15-010-23-00 - Colectores del Valle de La Orotava (Fase II) ES124_2_15-052-2-23A - Ampliación de La Estación Depuradora de Aguas Residuales (EDAR) Comarcal del Valle de La Orotava
10	ES5380260130310	**La Caridad**	2.943	0	100	ES124_1_14-028-23-00 - Incremento de la cobertura de la red de alcantarillado y segregación de la Red de pluviales en el término municipal de La Orotava según Diagnóstico y propuestas de actuación en materia de saneamiento 2017 (DPS) ES124_1_15-010-23-00 - Colectores del Valle de La Orotava (Fase II) ES124_3_15-127-23-00 - Colectores del Valle de La Orotava (Fase III) ES124_2_15-052-2-23A - Ampliación de La Estación Depuradora de Aguas Residuales (EDAR) Comarcal del Valle de La Orotava
11	ES5380260130311	**La Florida**	2.131	0	100	ES124_1_14-028-23-00 - Incremento de la cobertura de la red de alcantarillado y segregación de la Red de pluviales en el término municipal de La Orotava según Diagnóstico y propuestas de actuación en materia de saneamiento 2017 (DPS) ES124_1_15-010-23-00 - Colectores del Valle de La Orotava (Fase II) ES124_2_14-050-23-00 - Saneamiento de La Florida Baja e intervenciones en fosas sépticas en La Orotava ES124_2_15-052-2-23A - Ampliación de La Estación Depuradora de Aguas Residuales (EDAR) Comarcal del Valle de La Orotava
12	ES5380510130412	**Bajos y Tagoro**	4.625	0	100	ES124_1_14-030-3-26 - Incremento de la cobertura de la red de alcantarillado y segregación de la Red de pluviales en el término municipal de La Victoria de Acentejo según Diagnóstico y propuestas de actuación en materia de saneamiento 2017 (DPS) ES124_1_15-012-3-00 - Colectores, impulsiones y obras COMs del sistema de saneamiento de Acentejo ES124_2_14-065-3-26 - 2ª Fase TF-213 y Saneamiento de vías (T.M. La Victoria de Acentejo) ES124_1_15-011-3-26 - Estación Depuradora de Aguas Residuales (EDAR) Comarcal de Acentejo. Fase I

13	ES5380390130413	**El Calvario**	2.824	0	100	ES124_1_14-029-3-25 - Incremento de la cobertura de la red de alcantarillado y segregación de la Red de pluviales en el término municipal de Santa Úrsula según Diagnóstico y propuestas de actuación en materia de saneamiento 2017 (DPS) ES124_1_15-012-3-00 - Colectores, impulsiones y obras COMs del sistema de saneamiento de Acentejo ES124_1_15-011-3-26 - Estación Depuradora de Aguas Residuales (EDAR) Comarcal de Acentejo. Fase I
14	ES5380390130414	**La Bastona**	2.097	0	100	ES124_1_14-029-3-25 - Incremento de la cobertura de la red de alcantarillado y segregación de la Red de pluviales en el término municipal de Santa Úrsula según Diagnóstico y propuestas de actuación en materia de saneamiento 2017 (DPS) ES124_1_15-012-3-00 - Colectores, impulsiones y obras COMs del sistema de saneamiento de Acentejo ES124_1_15-011-3-26 - Estación Depuradora de Aguas Residuales (EDAR) Comarcal de Acentejo. Fase I
15	ES5380390130415	**La Corujera**	2.084	0	100	ES124_1_14-029-3-25 - Incremento de la cobertura de la red de alcantarillado y segregación de la Red de pluviales en el término municipal de Santa Úrsula según Diagnóstico y propuestas de actuación en materia de saneamiento 2017 (DPS) ES124_1_15-012-3-00 - Colectores, impulsiones y obras COMs del sistema de saneamiento de Acentejo ES124_1_15-011-3-26 - Estación Depuradora de Aguas Residuales (EDAR) Comarcal de Acentejo. Fase I
16	ES5380250130416	**La Matanza de Acentejo**	5.265	0	100	ES124_1_14-031-3-27 - Incremento de la cobertura de la red de alcantarillado y segregación de la Red de pluviales en el término municipal de La Matanza de Acentejo según Diagnóstico y propuestas de actuación en materia de saneamiento 2017 (DPS) ES124_1_15-012-3-00 - Colectores, impulsiones y obras COMs del sistema de saneamiento de Acentejo ES124_2_14-049-3-27 - Saneamiento de diferentes núcleos de La Matanza de Acentejo ES124_1_15-011-3-26 - Estación Depuradora de Aguas Residuales (EDAR) Comarcal de Acentejo. Fase I
18	ES5380510130418	**La Victoria de Acentejo**	4.393	0	100	ES124_1_14-030-3-26 - Incremento de la cobertura de la red de alcantarillado y segregación de la Red de pluviales en el término municipal de La Victoria de Acentejo según Diagnóstico y propuestas de actuación en materia de saneamiento 2017 (DPS) ES124_1_15-012-3-00 - Colectores, impulsiones y obras COMs del sistema de saneamiento de Acentejo ES124_1_15-011-3-26 - Estación Depuradora de Aguas Residuales (EDAR) Comarcal de Acentejo. Fase I

19	ES5380390130419	**Santa Úrsula**	4.723	0	100	ES124_1_14-029-3-25 - Incremento de la cobertura de la red de alcantarillado y segregación de la Red de pluviales en el término municipal de Santa Úrsula según Diagnóstico y propuestas de actuación en materia de saneamiento 2017 (DPS) ES124_1_15-012-3-00 - Colectores, impulsiones y obras COMs del sistema de saneamiento de Acentejo ES124_2_14-058-3-25 - Infraestructura urbana de alcantarillado en el ámbito comprendido entre la calle Cuesta Perera y Carretera Vieja ES124_1_15-011-3-26 - Estación Depuradora de Aguas Residuales (EDAR) Comarcal de Acentejo. Fase I
20	ES5380230130520	**Bajamar - Punta del Hidalgo**	6.160	99	1	
21	ES5380410130521	**El Sauzal**	4.011	14	86	ES124_1_14-032-3-28 - Incremento de la cobertura de la red de alcantarillado y segregación de la Red de pluviales en el término municipal de El Sauzal según Diagnóstico y propuestas de actuación en materia de saneamiento 2017 (DPS) ES124_1_15-014-3-00 - Estaciones de Bombeo de Aguas Residuales y conducciones de impulsión del Noreste.

22	ES5380230130522	**Noreste (Valle Guerra)**	45.498	86	14	ES124_1_14-033-3-29 - Incremento de la cobertura de la red de alcantarillado y segregación de la Red de pluviales en el término municipal de Tacoronte según Diagnóstico y propuestas de actuación en materia de saneamiento 2017 (DPS) ES124_1_14-034-3-30 - Incremento de la cobertura de la red de alcantarillado y segregación de la Red de pluviales en el término municipal de Tegueste según Diagnóstico y propuestas de actuación en materia de saneamiento 2017 (DPS) ES124_1_14-035-35-31 - Incremento de la cobertura de la red de alcantarillado y segregación de la Red de pluviales en el término municipal de San Cristóbal de La Laguna según Diagnóstico y propuestas de actuación en materia de saneamiento 2017 (DPS) ES124_1_15-014-3-00 - Estaciones de Bombeo de Aguas Residuales y conducciones de impulsión del Noreste. ES124_1_15-015-3-31 - Corredor de conducciones hidráulicas del Barranco del Espinal: Ampliación del Emisario Terrestre y ampliación de las conducciones de impulsión entre las estaciones de bombeo (EBAR) del Espinal Bajo y del Espinal Alto y la EDAR Comarcal y aliviadero ES124_2_14-062-3-29 - Red de alcantarillado y EBAR de Mesa del Mar y red de alcantarillado de la Urbanización Prismar. 1ª Fase. ES124_2_14-064-3-30 - Mejora en la red de saneamiento y colectores del municipio de Tegueste ES124_2_15-111-3-00 - Acondicionamiento funcional del colector general de saneamiento Tacoronte-Valle de Guerra ES124_2_15-112-3-00 - Mejora de la impulsión de Juan Fernández y del tramo final del colector general de Valle de Guerra
23	ES5380380130723	**Acorán**	4.450	98	2	ES124_2_15-060-5-00A - Colectores, estaciones de bombeo e impulsiones de la aglomeración urbana de Metropolitano II ES124_3_15-130-5-1 - Impulsión y conducción de aguas residuales desde Añaza y Acorán hasta EDAR Comarcal ES124_1_15-018-5-1 - Ampliación de Estación depuradora de aguas residuales (EDAR) Comarcal de Buenos Aires ES124_2_15-061-5-1A - Estación Depuradora de Aguas Residuales (EDAR) de El Chorrillo
24	ES5380380130724	**Añaza**	13.844	98	2	ES124_2_15-060-5-00A - Colectores, estaciones de bombeo e impulsiones de la aglomeración urbana de Metropolitano II ES124_3_15-130-5-1 - Impulsión y conducción de aguas residuales desde Añaza y Acorán hasta EDAR Comarcal ES124_1_15-018-5-1 - Ampliación de Estación depuradora de aguas residuales (EDAR) Comarcal de Buenos Aires ES124_2_15-061-5-1A - Estación Depuradora de Aguas Residuales (EDAR) de El Chorrillo

25	ES5380110130725	**Barranco Hondo**	7.125	0	100	ES124_1_14-003-6-3 - Incremento de la cobertura de la red de alcantarillado y segregación de la Red de pluviales en el término municipal de Candelaria según Diagnóstico y propuestas de actuación en materia de saneamiento 2017 (DPS) ES124_1_15-017-6-3 - Colectores de Barranco Hondo ES124_2_15-071-6-00A - Colectores, estaciones de bombeo e impulsiones de la aglomeración urbana de Valle de Güímar (Fase I) 15-133-6-3 - EDAR Barranco Hondo ES124_2_15-072-6-4A - Estación Depuradora de Aguas Residuales urbanas (EDARu) Comarcal del Valle de Güímar
26	ES5380380130726	**La Esperanza - La Laguna Sur - Santa Cruz - Valles**	507.512	93	7	ES124_1_14-001-5-1 - Incremento de la cobertura de la red de alcantarillado y segregación de la Red de pluviales en el término municipal de Santa Cruz de Tenerife según Diagnóstico y propuestas de actuación en materia de saneamiento 2017 (DPS) ES124_1_14-002-5-2 - Incremento de la cobertura de la red de alcantarillado y segregación de la Red de pluviales en el término municipal de El Rosario según Diagnóstico y propuestas de actuación en materia de saneamiento 2017 (DPS) ES124_1_14-035-35-31 - Incremento de la cobertura de la red de alcantarillado y segregación de la Red de pluviales en el término municipal de San Cristóbal de La Laguna según Diagnóstico y propuestas de actuación en materia de saneamiento 2017 (DPS) ES124_1_15-021-45-1 - Estaciones de Bombeo de Aguas Residuales y conducciones de impulsión de aglomeración urbana de La Esperanza - La Laguna Sur - Santa Cruz - Valles ES124_2_14-048-35-31 - Mejora y ampliación de la red de saneamiento en varios núcleos del T.M. de La Laguna ES124_2_14-053-5-2 - Red de alcantarillado de Lomo Pelado en el T.M. de El Rosario ES124_2_14-056-5-1 - Ampliación de redes de alcantarillado en Santa Cruz de Tenerife ES124_2_14-057-5-1 - Renovación de redes de alcantarillado en Santa Cruz de Tenerife ES124_1_15-018-5-1 - Ampliación de Estación depuradora de aguas residuales (EDAR) Comarcal de Buenos Aires
28	ES5380320130728	**Radazul**	8.221	77	23	ES124_1_14-002-5-2 - Incremento de la cobertura de la red de alcantarillado y segregación de la Red de pluviales en el término municipal de El Rosario según Diagnóstico y propuestas de actuación en materia de saneamiento 2017 (DPS) ES124_2_15-060-5-00A - Colectores, estaciones de bombeo e impulsiones de la aglomeración urbana de Metropolitano II ES124_2_15-061-5-1A - Estación Depuradora de Aguas Residuales (EDAR) de El Chorrillo

29	ES5380380130729	**San Andrés**	4.489	98	2	
30	ES5380320130730	**Tabaiba**	3.541	67	33	ES124_1_14-002-5-2 - Incremento de la cobertura de la red de alcantarillado y segregación de la Red de pluviales en el término municipal de El Rosario según Diagnóstico y propuestas de actuación en materia de saneamiento 2017 (DPS) ES124_2_15-060-5-00A - Colectores, estaciones de bombeo e impulsiones de la aglomeración urbana de Metropolitano II ES124_2_15-061-5-1A - Estación Depuradora de Aguas Residuales (EDAR) de El Chorrillo
31	ES5380110130831	**Candelaria - Caletillas**	4.670	99	1	ES124_2_14-041-6-3 - Actuaciones en la red de saneamiento de la costa de Candelaria y conexión de Barranco Hondo ES124_2_15-071-6-00A - Colectores, estaciones de bombeo e impulsiones de la aglomeración urbana de Valle de Güímar (Fase I) ES124_2_15-101-6-3 - ETBAR Caletillas Playa Genaro y conducciones de impulsión ES124_2_15-072-6-4A - Estación Depuradora de Aguas Residuales urbanas (EDARu) Comarcal del Valle de Güímar
32	ES5380110130832	**Candelaria - Casco**	9.005	76	24	ES124_1_14-003-6-3 - Incremento de la cobertura de la red de alcantarillado y segregación de la Red de pluviales en el término municipal de Candelaria según Diagnóstico y propuestas de actuación en materia de saneamiento 2017 (DPS) ES124_2_14-041-6-3 - Actuaciones en la red de saneamiento de la costa de Candelaria y conexión de Barranco Hondo ES124_2_15-071-6-00A - Colectores, estaciones de bombeo e impulsiones de la aglomeración urbana de Valle de Güímar (Fase I) ES124_2_15-076-6-3A - Ampliación de la Estación de Tratamiento de Aguas Residuales (ETAR) de San Blas y conducciones de impulsión hasta EDAR Comarcal ES124_2_15-072-6-4A - Estación Depuradora de Aguas Residuales urbanas (EDARu) Comarcal del Valle de Güímar

33	ES5380110130833	**Candelaria - Punta Larga**	12.573	92	8	ES124_1_14-003-6-3 - Incremento de la cobertura de la red de alcantarillado y segregación de la Red de pluviales en el término municipal de Candelaria según Diagnóstico y propuestas de actuación en materia de saneamiento 2017 (DPS) ES124_2_14-041-6-3 - Actuaciones en la red de saneamiento de la costa de Candelaria y conexión de Barranco Hondo ES124_2_15-071-6-00A - Colectores, estaciones de bombeo e impulsiones de la aglomeración urbana de Valle de Güímar (Fase I) ES124_2_15-077-6-3A - Ampliación de la Estación de Tratamiento de Aguas Residuales (ETAR) de Punta Larga y conducciones de impulsión ES124_2_15-072-6-4A - Estación Depuradora de Aguas Residuales urbanas (EDARu) Comarcal del Valle de Güímar
34	ES5380040130834	**Arafo - Güímar Norte - Polígono Industrial**	6.623	0	100	ES124_1_14-004-6-4 - Incremento de la cobertura de la red de alcantarillado y segregación de la Red de pluviales en el término municipal de Arafo según Diagnóstico y propuestas de actuación en materia de saneamiento 2017 (DPS) ES124_1_14-005-6-5 - Incremento de la cobertura de la red de alcantarillado y segregación de la Red de pluviales en el término municipal de Güímar según Diagnóstico y propuestas de actuación en materia de saneamiento 2017 (DPS) ES124_1_15-027-6-00 - Remodelación del tramo final del colector de gravedad de Güímar ES124_2_14-037-6-4 - Redes de saneamiento, pluviales y agua de abasto del Barrio del Carmen y Zona Norte de Arafo ES124_2_15-071-6-00A - Colectores, estaciones de bombeo e impulsiones de la aglomeración urbana de Valle de Güímar (Fase I) ES124_2_15-072-6-4A - Estación Depuradora de Aguas Residuales urbanas (EDARu) Comarcal del Valle de Güímar
35	ES5380200130835	**Güímar Sur - Puertito**	12.458	94	6	ES124_1_14-005-6-5 - Incremento de la cobertura de la red de alcantarillado y segregación de la Red de pluviales en el término municipal de Güímar según Diagnóstico y propuestas de actuación en materia de saneamiento 2017 (DPS) ES124_1_15-027-6-00 - Remodelación del tramo final del colector de gravedad de Güímar ES124_2_14-046-6-5 - Red de saneamiento y pluviales en el barrio de La Hoya y otros puntos del municipio de Güímar ES124_2_15-071-6-00A - Colectores, estaciones de bombeo e impulsiones de la aglomeración urbana de Valle de Güímar (Fase I) ES124_2_15-078-6-5A - Estación de Tratamiento de Aguas Residuales de Los Tarajales y Ampliación de la Estación de Bombeo de Aguas Residuales (EBAR) Hoya del Pozo

						ES124_2_15-072-6-4A - Estación Depuradora de Aguas Residuales urbanas (EDARu) Comarcal del Valle de Güímar
38	ES5380170131038	**Granadilla de Abona**	9.489	0	100	ES124_1_14-009-7-8 - Incremento de la cobertura de la red de alcantarillado y segregación de la Red de pluviales en el término municipal de Granadilla de Abona según Diagnóstico y propuestas de actuación en materia de saneamiento 2017 (DPS) ES124_2_15-085-7-8A - Colectores, estaciones de bombeo, impulsiones y obras COMs del sistema de saneamiento de Granadilla ES124_1_15-028-7-8 - Estación depuradora de aguas residuales (EDAR) Comarcal de Los Letrados ES124_1_15-030-7-8 - Emisario terrestre de la EDAR de Granadilla y conducciones de impulsión entre la ETAR de Ensenada Pelada y la EDAR de Granadilla y Ampliación de la Estación de Tratamiento de Aguas Residuales (ETAR) de Ensenada Pelada e instalación de bombeo
39	ES5380170131039	**Los Abrigos**	3.371	100	0	ES124_2_15-085-7-8A - Colectores, estaciones de bombeo, impulsiones y obras COMs del sistema de saneamiento de Granadilla ES124_1_15-030-7-8 - Emisario terrestre de la EDAR de Granadilla y conducciones de impulsión entre la ETAR de Ensenada Pelada y la EDAR de Granadilla y Ampliación de la Estación de Tratamiento de Aguas Residuales (ETAR) de Ensenada Pelada e instalación de bombeo ES124_1_15-028-7-8 - Estación depuradora de aguas residuales (EDAR) Comarcal de Los Letrados

41	ES5380170131041	**San Isidro - Litoral**	29.616	98	2	ES124_1_14-009-7-8 - Incremento de la cobertura de la red de alcantarillado y segregación de la Red de pluviales en el término municipal de Granadilla de Abona según Diagnóstico y propuestas de actuación en materia de saneamiento 2017 (DPS) ES124_2_14-043-7-8 - Actuaciones en la red interior de San Isidro y sustitución del colector del paseo marítimo de El Médano ES124_2_15-085-7-8A - Colectores, estaciones de bombeo, impulsiones y obras COMs del sistema de saneamiento de Granadilla ES124_1_15-028-7-8 - Estación depuradora de aguas residuales (EDAR) Comarcal de Los Letrados ES124_1_15-030-7-8 - Emisario terrestre de la EDAR de Granadilla y conducciones de impulsión entre la ETAR de Ensenada Pelada y la EDAR de Granadilla y Ampliación de la Estación de Tratamiento de Aguas Residuales (ETAR) de Ensenada Pelada e instalación de bombeo
42	ES5380350131142	**Amarilla Golf**	3.998	0	100	ES124_1_14-010-7-9 - Incremento de la cobertura de la red de alcantarillado y segregación de la Red de pluviales en el término municipal de San Miguel de Abona según Diagnóstico y propuestas de actuación en materia de saneamiento 2017 (DPS) ES124_1_15-036-7-00 - Colectores, impulsiones y obras complementarias del sistema de saneamiento de Arona Este - San Miguel ES124_1_15-033-7-10 - Estación Depuradora de Aguas Residuales (EDAR) de Montaña de Reverón
43	ES5380060131143	**Arona**	3.022	0	100	ES124_1_14-011-7-10 - Incremento de la cobertura de la red de alcantarillado y segregación de la Red de pluviales en el término municipal de Arona según Diagnóstico y propuestas de actuación en materia de saneamiento 2017 (DPS) ES124_1_15-036-7-00 - Colectores, impulsiones y obras complementarias del sistema de saneamiento de Arona Este - San Miguel ES124_1_15-033-7-10 - Estación Depuradora de Aguas Residuales (EDAR) de Montaña de Reverón
44	ES5380060131144	**Buzanada**	4.414	0	100	ES124_1_14-011-7-10 - Incremento de la cobertura de la red de alcantarillado y segregación de la Red de pluviales en el término municipal de Arona según Diagnóstico y propuestas de actuación en materia de saneamiento 2017 (DPS) ES124_1_15-036-7-00 - Colectores, impulsiones y obras complementarias del sistema de saneamiento de Arona Este - San Miguel ES124_1_15-033-7-10 - Estación Depuradora de Aguas Residuales (EDAR) de Montaña de Reverón

45	ES5380060131145	**Cabo Blanco**	6.826	23	77	ES124_1_14-011-7-10 - Incremento de la cobertura de la red de alcantarillado y segregación de la Red de pluviales en el término municipal de Arona según Diagnóstico y propuestas de actuación en materia de saneamiento 2017 (DPS) ES124_1_15-036-7-00 - Colectores, impulsiones y obras complementarias del sistema de saneamiento de Arona Este - San Miguel ES124_1_15-033-7-10 - Estación Depuradora de Aguas Residuales (EDAR) de Montaña de Reverón
46	ES5380060131146	**Cho**	4.218	100	0	ES124_1_15-036-7-00 - Colectores, impulsiones y obras complementarias del sistema de saneamiento de Arona Este - San Miguel ES124_1_15-033-7-10 - Estación Depuradora de Aguas Residuales (EDAR) de Montaña de Reverón
47	ES5380060131147	**Costa del Silencio**	24.569	0	100	ES124_1_14-011-7-10 - Incremento de la cobertura de la red de alcantarillado y segregación de la Red de pluviales en el término municipal de Arona según Diagnóstico y propuestas de actuación en materia de saneamiento 2017 (DPS) ES124_1_15-036-7-00 - Colectores, impulsiones y obras complementarias del sistema de saneamiento de Arona Este - San Miguel ES124_1_15-033-7-10 - Estación Depuradora de Aguas Residuales (EDAR) de Montaña de Reverón
48	ES5380060131148	**El Fraile**	14.165	0	100	ES124_1_14-011-7-10 - Incremento de la cobertura de la red de alcantarillado y segregación de la Red de pluviales en el término municipal de Arona según Diagnóstico y propuestas de actuación en materia de saneamiento 2017 (DPS) ES124_1_15-036-7-00 - Colectores, impulsiones y obras complementarias del sistema de saneamiento de Arona Este - San Miguel ES124_1_15-033-7-10 - Estación Depuradora de Aguas Residuales (EDAR) de Montaña de Reverón
49	ES5380350131149	**El Monte**	3.786	0	100	ES124_1_14-010-7-9 - Incremento de la cobertura de la red de alcantarillado y segregación de la Red de pluviales en el término municipal de San Miguel de Abona según Diagnóstico y propuestas de actuación en materia de saneamiento 2017 (DPS) ES124_1_15-036-7-00 - Colectores, impulsiones y obras complementarias del sistema de saneamiento de Arona Este - San Miguel ES124_1_15-033-7-10 - Estación Depuradora de Aguas Residuales (EDAR) de Montaña de Reverón

50	ES5380350131150	**Golf del Sur**	4.638	52	48	ES124_1_15-036-7-00 - Colectores, impulsiones y obras complementarias del sistema de saneamiento de Arona Este - San Miguel ES124_2_14-055-7-9 - Obras de saneamiento y depuración en el ámbito de la zona baja de San Miguel de Abona ES124_1_15-033-7-10 - Estación Depuradora de Aguas Residuales (EDAR) de Montaña de Reverón
51	ES5380060131151	**Guargacho**	2.452	0	100	ES124_1_14-011-7-10 - Incremento de la cobertura de la red de alcantarillado y segregación de la Red de pluviales en el término municipal de Arona según Diagnóstico y propuestas de actuación en materia de saneamiento 2017 (DPS) ES124_1_15-036-7-00 - Colectores, impulsiones y obras complementarias del sistema de saneamiento de Arona Este - San Miguel ES124_1_15-033-7-10 - Estación Depuradora de Aguas Residuales (EDAR) de Montaña de Reverón
52	ES5380060131152	**Guaza**	2.871	0	100	ES124_1_14-011-7-10 - Incremento de la cobertura de la red de alcantarillado y segregación de la Red de pluviales en el término municipal de Arona según Diagnóstico y propuestas de actuación en materia de saneamiento 2017 (DPS) ES124_1_15-036-7-00 - Colectores, impulsiones y obras complementarias del sistema de saneamiento de Arona Este - San Miguel ES124_3_14-066-07-10 - Mejoras de infraestructuras urbanas en el núcleo de Guaza T.M. de Arona ES124_1_15-033-7-10 - Estación Depuradora de Aguas Residuales (EDAR) de Montaña de Reverón
53	ES5380060131153	**La Camella**	4.485	0	100	ES124_1_14-011-7-10 - Incremento de la cobertura de la red de alcantarillado y segregación de la Red de pluviales en el término municipal de Arona según Diagnóstico y propuestas de actuación en materia de saneamiento 2017 (DPS) ES124_1_15-036-7-00 - Colectores, impulsiones y obras complementarias del sistema de saneamiento de Arona Este - San Miguel ES124_1_15-033-7-10 - Estación Depuradora de Aguas Residuales (EDAR) de Montaña de Reverón
54	ES5380060131154	**Las Galletas - Las Rosas**	9.245	36	64	ES124_1_14-011-7-10 - Incremento de la cobertura de la red de alcantarillado y segregación de la Red de pluviales en el término municipal de Arona según Diagnóstico y propuestas de actuación en materia de saneamiento 2017 (DPS) ES124_1_15-036-7-00 - Colectores, impulsiones y obras complementarias del sistema de saneamiento de Arona Este - San Miguel ES124_1_15-033-7-10 - Estación Depuradora de Aguas Residuales (EDAR) de Montaña de Reverón

55	ES5380350131155	**San Miguel**	3.776	0	100	ES124_1_14-010-7-9 - Incremento de la cobertura de la red de alcantarillado y segregación de la Red de pluviales en el término municipal de San Miguel de Abona según Diagnóstico y propuestas de actuación en materia de saneamiento 2017 (DPS) ES124_1_15-036-7-00 - Colectores, impulsiones y obras complementarias del sistema de saneamiento de Arona Este - San Miguel ES124_1_15-033-7-10 - Estación Depuradora de Aguas Residuales (EDAR) de Montaña de Reverón
56	ES5380060131156	**Valle San Lorenzo**	8.356	0	100	ES124_1_14-011-7-10 - Incremento de la cobertura de la red de alcantarillado y segregación de la Red de pluviales en el término municipal de Arona según Diagnóstico y propuestas de actuación en materia de saneamiento 2017 (DPS) ES124_1_15-036-7-00 - Colectores, impulsiones y obras complementarias del sistema de saneamiento de Arona Este - San Miguel ES124_1_15-033-7-10 - Estación Depuradora de Aguas Residuales (EDAR) de Montaña de Reverón
57	ES5380010131257	**Adeje - Arona**	262.576	99	1	ES124_1_14-011-7-10 - Incremento de la cobertura de la red de alcantarillado y segregación de la Red de pluviales en el término municipal de Arona según Diagnóstico y propuestas de actuación en materia de saneamiento 2017 (DPS)
59	ES5380010131259	**Sueño Azul**	17.139	98	2	ES124_1_14-013-8-12 - Incremento de la cobertura de la red de alcantarillado y segregación de la Red de pluviales en el término municipal de Adeje según Diagnóstico y propuestas de actuación en materia de saneamiento 2017 (DPS) ES124_2_14-036-8-12 - Reformas de estaciones de bombeo y conducciones de impulsión en Playa Paraíso ES124_2_15-108-8-12 - Impulsión desde la EBAR de Sueño Azul II hasta el colector nº1 del sistema de saneamiento de Adeje- Arona- Fase I
60	ES5380190131360	**Guía de Isora Casco**	8.406	0	100	ES124_1_14-014-8-13 - Incremento de la cobertura de la red de alcantarillado y segregación de la Red de pluviales en el término municipal de Guía de Isora según Diagnóstico y propuestas de actuación en materia de saneamiento 2017 (DPS) ES124_1_15-043-8-00 - Ámbito Territorial Comarcal de Saneamiento y Depuración del Oeste: Estaciones de Bombeo de Aguas Residuales ES124_1_15-044-8-13 - Colectores del Oeste ES124_2_14-045-8-13 - Actuación en sistemas generales y saneamiento interior en Guía de Isora ES124_1_15-042-8-13 - Estación depuradora de aguas residuales del Oeste (T.M. de Guía de Isora) Estación de tratamiento de aguas residuales (ETAR+EBAR) de Playa de San Juan

61	ES5380400131361	**Acantilado de Los Gigantes**	5.111	98	2	ES124_1_15-043-8-00 - Ámbito Territorial Comarcal de Saneamiento y Depuración del Oeste: Estaciones de Bombeo de Aguas Residuales ES124_1_15-044-8-13 - Colectores del Oeste ES124_1_15-042-8-13 - Estación depuradora de aguas residuales del Oeste (T.M. de Guía de Isora) Estación de tratamiento de aguas residuales (ETAR+EBAR) de Playa de San Juan
62	ES5380190131362	**Chio**	2.018	0	100	ES124_1_14-014-8-13 - Incremento de la cobertura de la red de alcantarillado y segregación de la Red de pluviales en el término municipal de Guía de Isora según Diagnóstico y propuestas de actuación en materia de saneamiento 2017 (DPS) ES124_1_15-043-8-00 - Ámbito Territorial Comarcal de Saneamiento y Depuración del Oeste: Estaciones de Bombeo de Aguas Residuales ES124_1_15-044-8-13 - Colectores del Oeste ES124_1_15-042-8-13 - Estación depuradora de aguas residuales del Oeste (T.M. de Guía de Isora) Estación de tratamiento de aguas residuales (ETAR+EBAR) de Playa de San Juan
63	ES5380400131363	**Puerto de Santiago - Playa La Arena**	8.313	100	0	ES124_1_15-043-8-00 - Ámbito Territorial Comarcal de Saneamiento y Depuración del Oeste: Estaciones de Bombeo de Aguas Residuales ES124_1_15-044-8-13 - Colectores del Oeste ES124_1_15-042-8-13 - Estación depuradora de aguas residuales del Oeste (T.M. de Guía de Isora) Estación de tratamiento de aguas residuales (ETAR+EBAR) de Playa de San Juan
64	ES5380400131364	**Tamaimo**	5.527	61	39	ES124_1_14-015-8-14 - Incremento de la cobertura de la red de alcantarillado y segregación de la Red de pluviales en el término municipal de Santiago del Teide según Diagnóstico y propuestas de actuación en materia de saneamiento 2017 (DPS) ES124_1_15-043-8-00 - Ámbito Territorial Comarcal de Saneamiento y Depuración del Oeste: Estaciones de Bombeo de Aguas Residuales ES124_1_15-044-8-13 - Colectores del Oeste ES124_2_14-059-8-14 - Redes de saneamiento de Tamaimo y zona costera de Santiago del Teide ES124_1_15-042-8-13 - Estación depuradora de aguas residuales del Oeste (T.M. de Guía de Isora) Estación de tratamiento de aguas residuales (ETAR+EBAR) de Playa de San Juan
65	ES5380190131365	**Guía de Isora Litoral**	12.785	99	1	ES124_1_15-043-8-00 - Ámbito Territorial Comarcal de Saneamiento y Depuración del Oeste: Estaciones de Bombeo de Aguas Residuales ES124_1_15-044-8-13 - Colectores del Oeste ES124_1_15-042-8-13 - Estación depuradora de aguas residuales del Oeste (T.M. de Guía de Isora) Estación de

						tratamiento de aguas residuales (ETAR+EBAR) de Playa de San Juan
66	ES5380350191166	**Las Chafiras - Llano del Camello**	6.552	0	100	ES124_1_14-010-7-9 - Incremento de la cobertura de la red de alcantarillado y segregación de la Red de pluviales en el término municipal de San Miguel de Abona según Diagnóstico y propuestas de actuación en materia de saneamiento 2017 (DPS) ES124_1_15-036-7-00 - Colectores, impulsiones y obras complementarias del sistema de saneamiento de Arona Este - San Miguel ES124_1_15-033-7-10 - Estación Depuradora de Aguas Residuales (EDAR) de Montaña de Reverón
67	ES5380060191167	**Palm-Mar**	2.673	100	0	ES124_1_15-036-7-00 - Colectores, impulsiones y obras complementarias del sistema de saneamiento de Arona Este - San Miguel ES124_1_15-033-7-10 - Estación Depuradora de Aguas Residuales (EDAR) de Montaña de Reverón

Tabla 1 Aglomeraciones urbanas de más de 2.000 he (Q2021)

ANEJO 9. AGLOMERACIONES URBANAS (DIRECTIVA 91/271)

1. Catálogo

2. Plano

Plan Hidrológico de Tenerife 3

AGLOMERACIONES URBANAS DE MÁS DE 2.000 h-e

(DIRECTIVA 91/271/CEE)
Q 2021

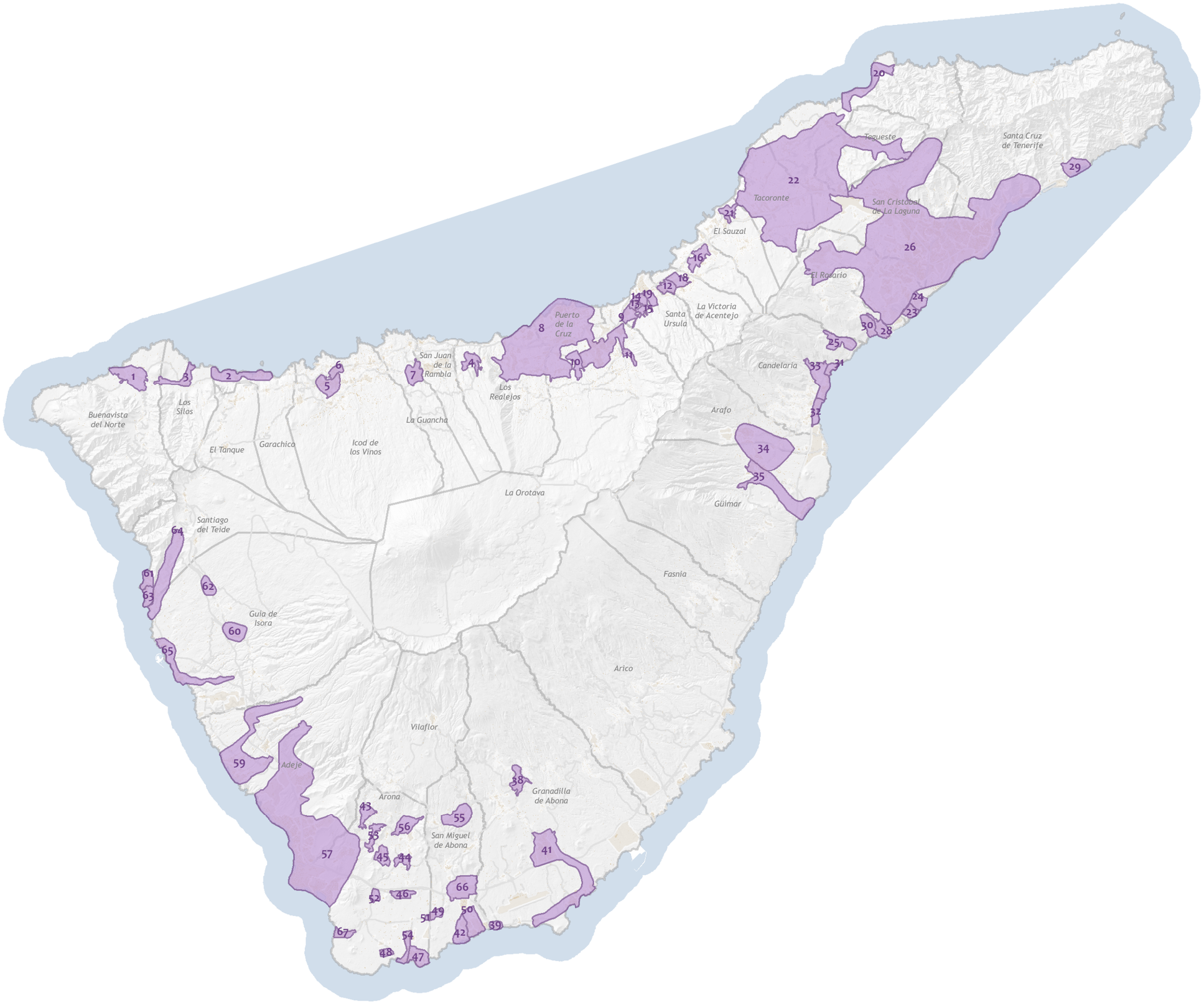

AGLOMERACIONES URBANAS

Identificador

TERRITORIO

Municipios

Masas de agua superficiales costeras

N

Km

0 0,75 1,5 3 4,5 6